Nun lob, mein Seel, den Herren (Choralvorspiel) von Dietrich Buxtheude (Bux BV 214,215)
Vorlage für die Bearbeitung für Tr.(o.a.)+Orgel von M. Apitz)

Quelle des mitgelieferten Originals: IMSLP (International Music Score Library Project). Diese Webseite folgt dem Urheberecht. Für die dort veröffentlichten Noten ist jede Schutzfrist abgelaufen, so dass sie in gescannter Form der Öffentlichkeit zur Verfügung gestellt und nach Belieben verwendet und weitergegeben werden können.

(III)

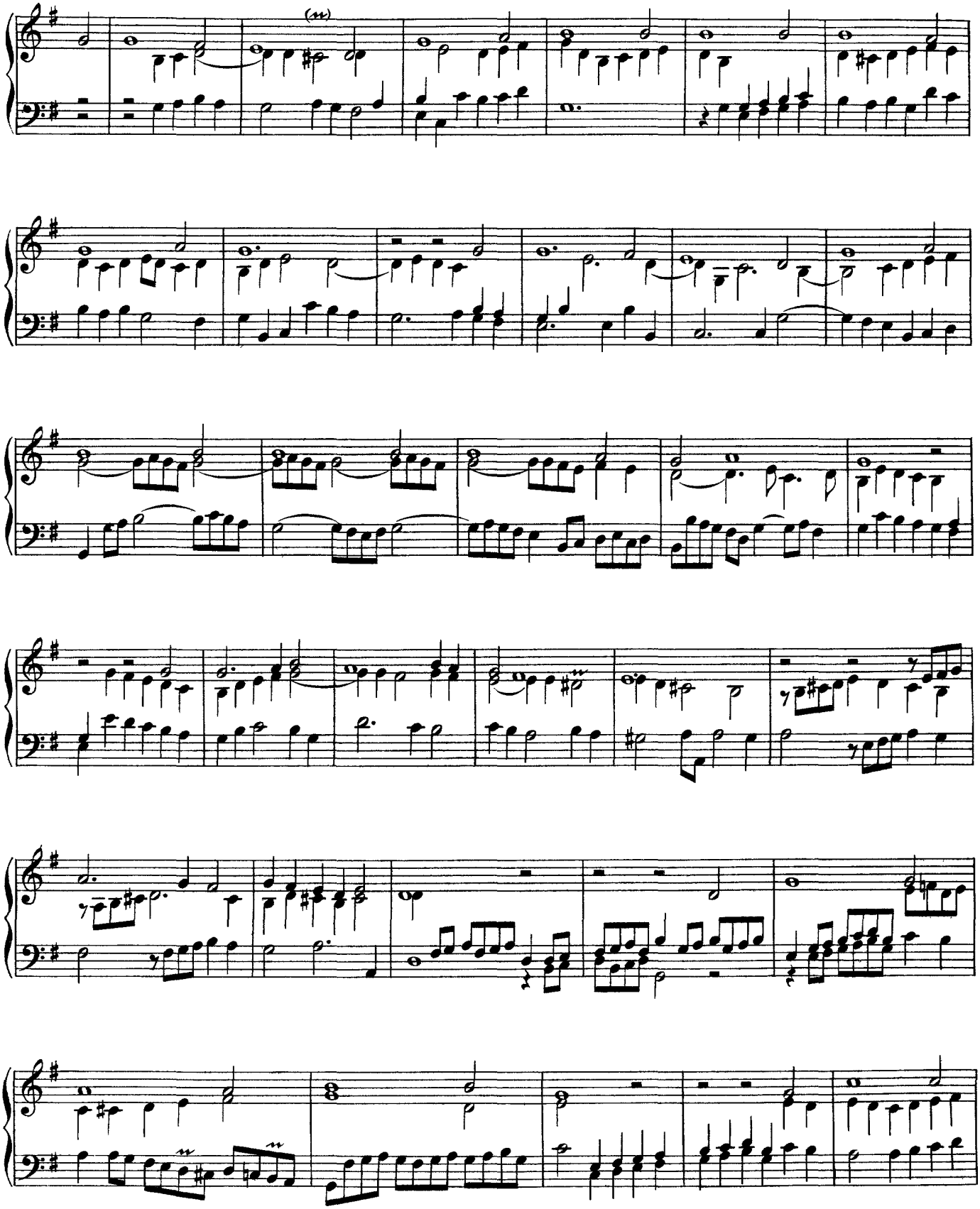

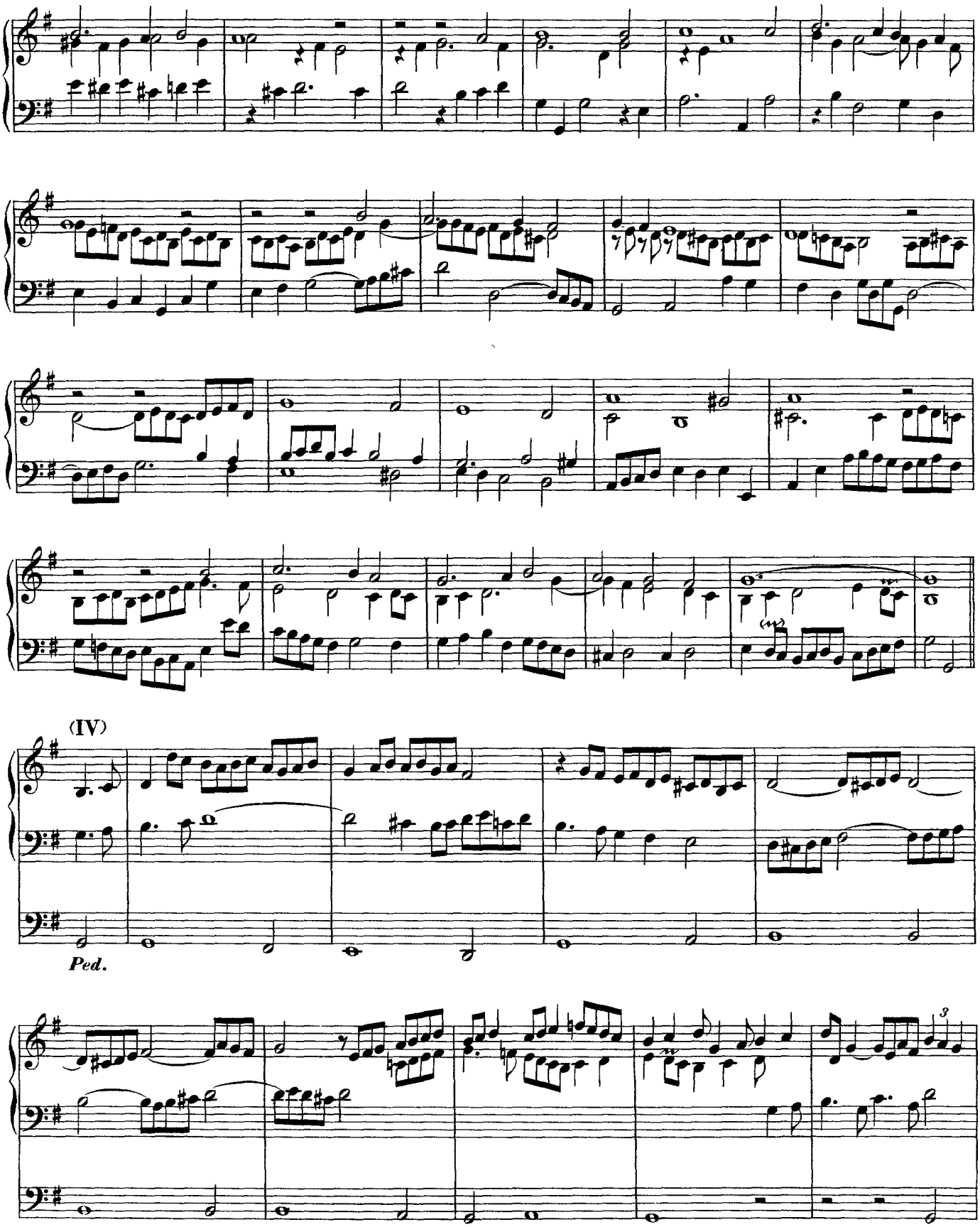
(IV)
Ped.

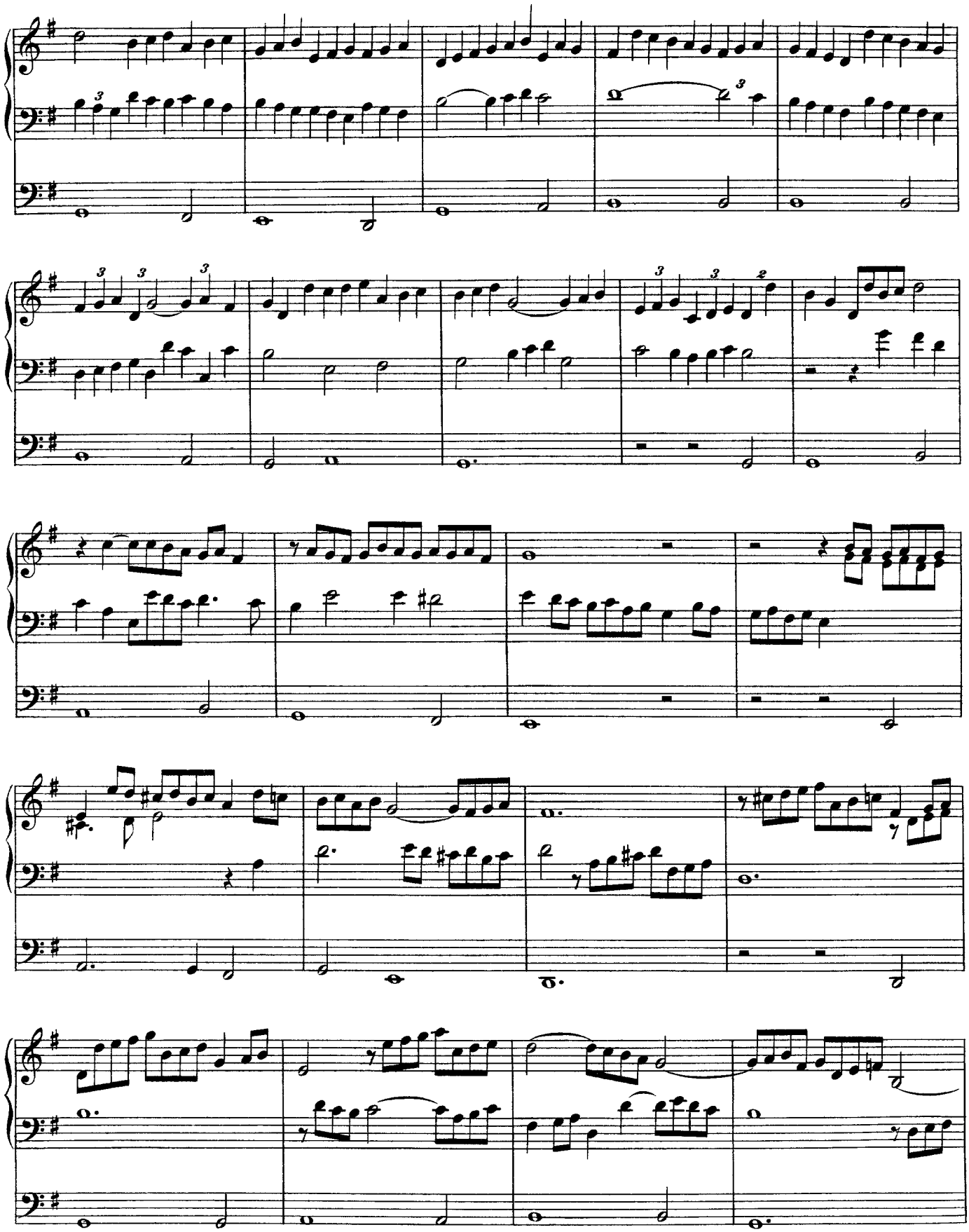

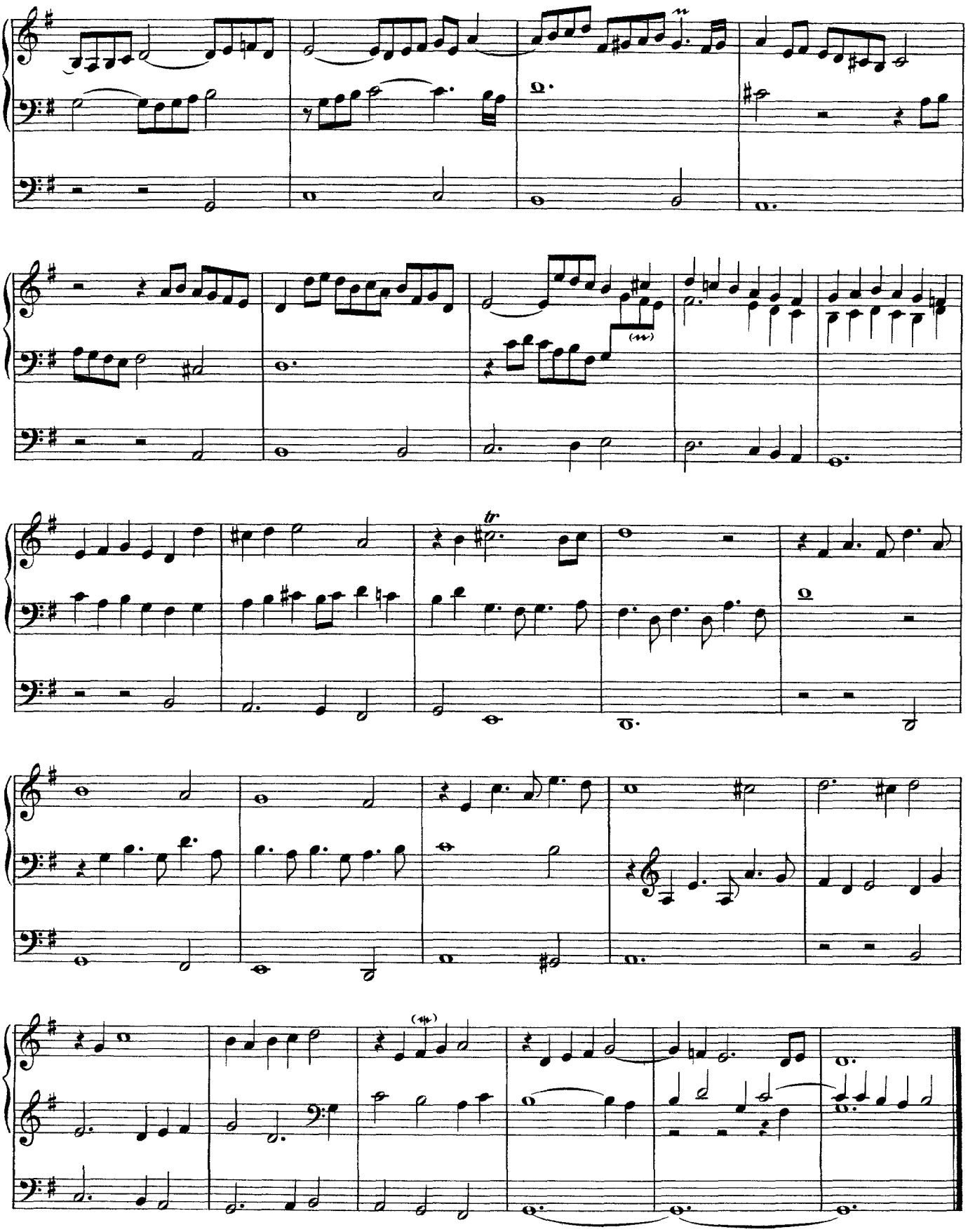
tr